

SELAMAT DATANG KE UTM

KSJ UTMKL

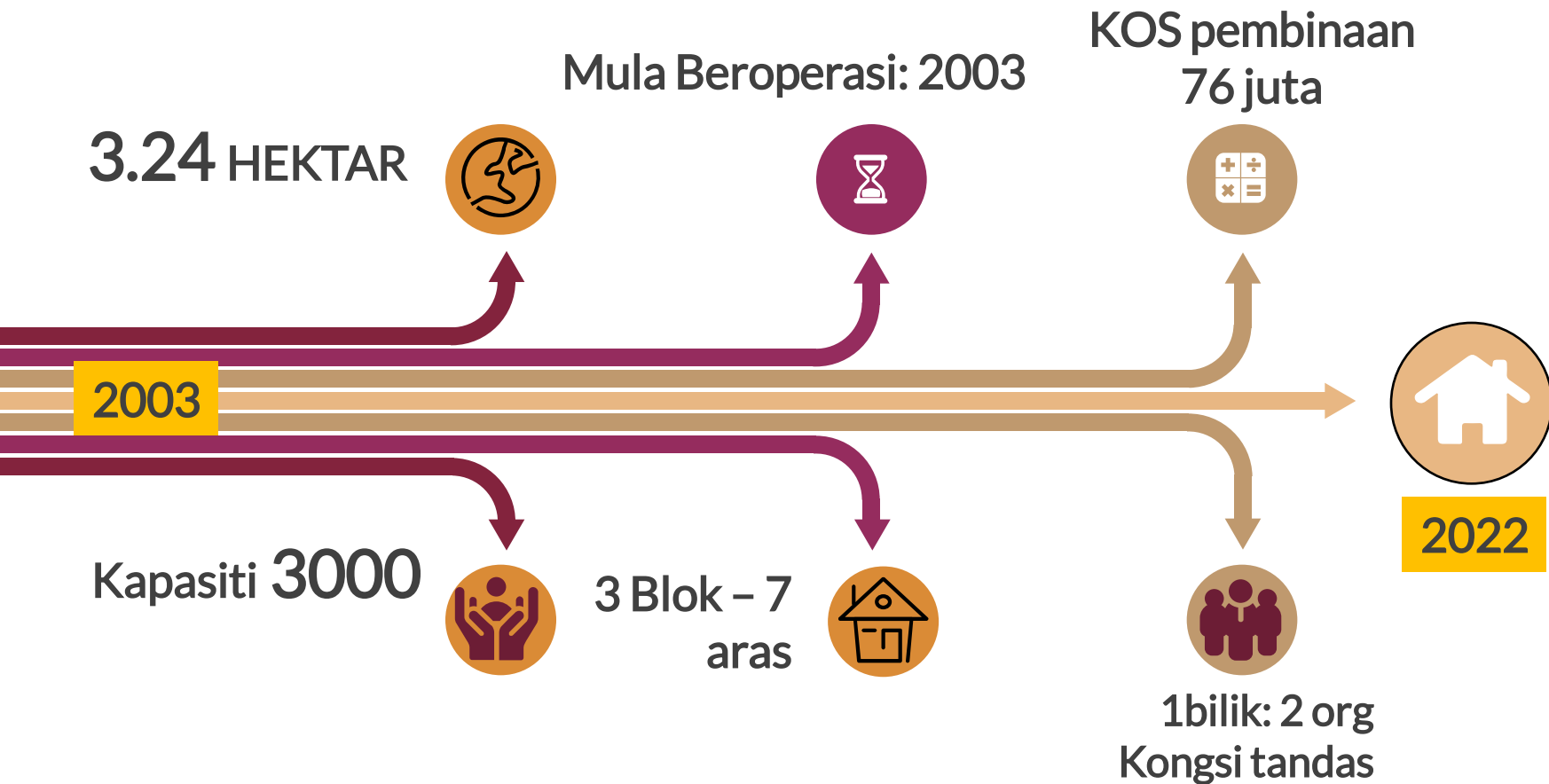

Sepintas lalu Sejarah KSJ



LOKASI KSJ

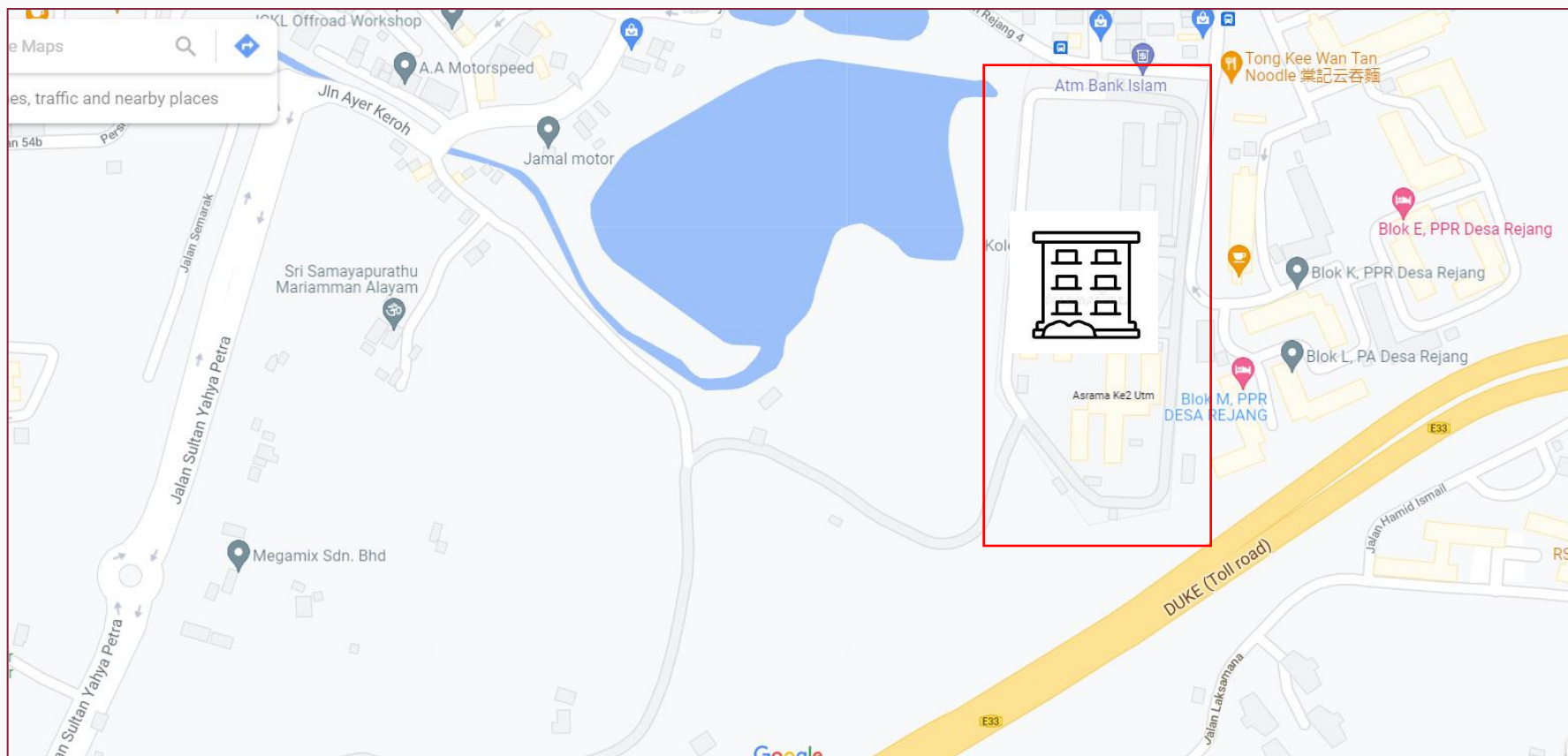



DR. MOHAMED AZLAN SUHOT
0133931117



MAJLIS
FELOW

PENGETUA

FELOW

PEMBANTU
FELOW

JKM

FELOW DAN PEMBANTU FELOW

FELOW BLOK A

PEM. FELOW



**Dr. Nor Fazilah bt.
Mohd Hashim**
Tel: 017-698 1685



**Pn. Su Zalpha bt.
Mohamed**
Tel: 01



**Cik Noor Farhana
binti Abdul Rahim**
Tel: 019-336 4954

FELOW BLOK B



**Encik Mohd Syafiq
Bin Samsudin**
012-9216569



**Encik Mohd Aswat
Maula Zulkefli**
019-6166190



**Muhamad Sharifuddin Bin
Abd Rahim**
0176665461

FELOW BLOK C



**En. Radhir Sham b.
Mohammad**
Tel: 012-357 8593



**En Nabil Hazwan
Hashim**
Tel: 017-970 2414

PEM. FELOW



**En. Vikneshvaran @
Hadi**
Tel: 019-370 6112

JAWATANKUASA KOLEJ MAHASISWA KOLEJ SISWA JAYA



DR MOHAMED AZLAN BIN SUHOT
PENGETUA KOLEJ SISWA JAYA



NURDAYANA NATASHA
PRESIDEN



ZAENAL ABIDIN
TIMB. PRESIDEN (AKTIVITI)



NURUL AIN
TIMBALAN PRESIDEN (EXCO
PENGURUSAN DAN STRATEGIK)



MUHAMMAD AYYUB
SETIAUSAHA I



YASMIN ATIQAH
SETIAUSAHA II



SYAHMI HARITH HAKIM
BENDAHARI I



AUNI AFIFAH
BENDAHARI II



ALYA NABILAH
KETUA BLOK A



ATHI SHANKARA
KETUA BLOK B



ANIQ FARHAN
KETUA BLOK C



KU AMIRULDIN
EXCO KEBAJIKAN



CLIFF MEERZAN
EXCO PERHUBUNGAN LUAR



NAIM
EXCO SUKAN DAN
REKREASI



DANIAL HAKIM
EXCO SAHSIAH DAN
KEROHANIAN



LIM YUQI
EXCO MULTIMEDIA DAN
PENERBITAN



INTAN SYAHFINA
EXCO PROTOKOL DAN
PENGANJURAN PROGRAM



MUHAMMAD AIZIM
EXCO KEUSHAWANAN

Kemudahan Dalam Bilik Pelajar



- Bakul sampah
- Softboard*
- Cermin muka di bilik air
- Getah paip & kelip
- Break glass* dan *padlock* di *grill* tingkap
- No. pintu
- Papan tanda nama di pintu
- Door closer*

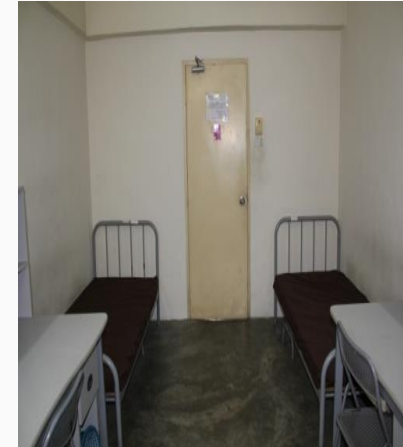

- Katil & Rak kasut
- Tilam
- Almari pakaian & cermin muka
- Sarung tilam
- Meja & Rak buku
- Kerusi

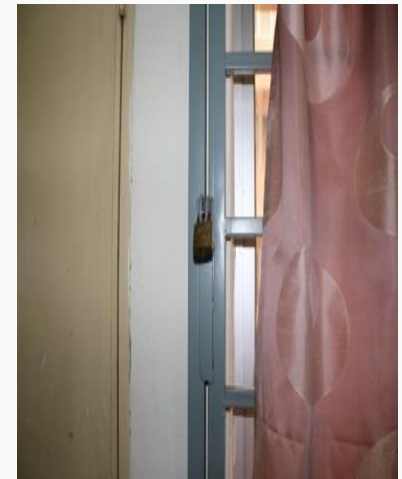

- Pejabat Pentadbiran Blok
- Bilik Persatuan Pelajar
- Makmal Komputer
- Hot Spot Wifi
- Gymnasium (Outdoor)
- Bilik Bacaan
- Bilik Sumber
- One Stop Centre
- Mini Cinema



- Bilik Basuh (Coin operated)
- Minimart
- Pantry
- Vending Machines
- Water Dispenser
- Lift
- Ampaian



- Surau
- Cafeteria
- Bilik Rawatan
- Bilik TV
- Bilik Kuliah
- Pelbagai Gelanggang Sukan (Bola Keranjang, Tennis dan Futsal)
- Pengangkutan Bas ke Kampus



Bilik kuliah/persatuan



Pejabat KSJ



Kemudahan Gelanggang Sukan



Kemudahan Gelanggang Sukan







Kemudahan Rekreasi





Dobi (lihat waktu operasi) Guna dengan baik

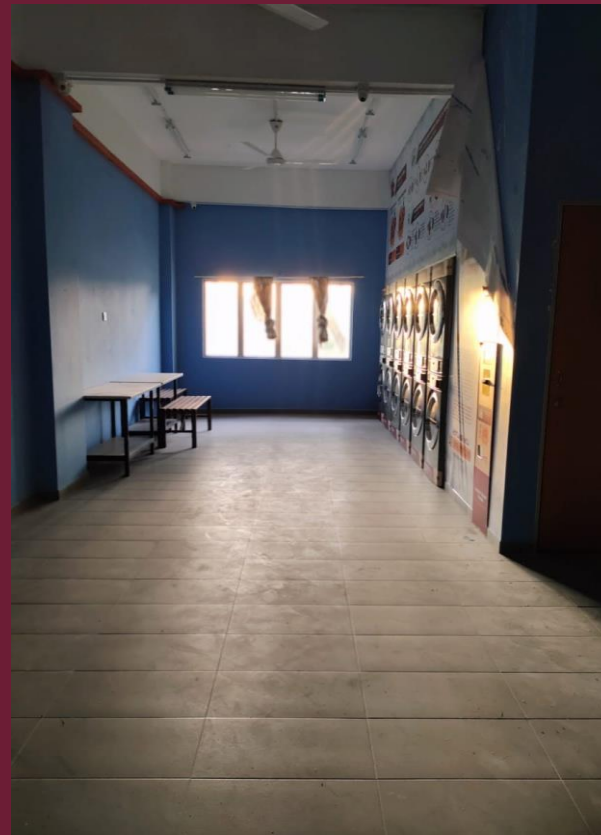

Kelengkapan Dalam Bilik

Kelengkapan/ <i>Facilities Item</i>	Harga/ <i>Price</i>
Kunci bilik/ <i>Room key</i>	RM25.00
Katil & Rak kasut/ <i>Bed & shoe rack</i>	RM438.87
Tilam/ <i>Mattress</i>	RM237.74
Almari pakaian dan cermin muka dalam almari/ <i>Cupboard and mirror</i>	RM181.58 & RM20.00
Sarung tilam/ <i>Bed sheet</i>	RM25.00
Meja & Rak buku/ <i>Study table & book shelf</i>	RM237.74
Kerusi/ <i>Chair</i>	RM54.87
Bakul sampah/ <i>Bin</i>	RM4.00
Langsir/ <i>Curtain</i>	RM47.00
Papan kenyataan/ <i>Softboard</i>	RM27.44
Cermin muka di bilik air/ <i>Mirror at toilet</i>	RM40.00
Sink bilik air/ <i>sink</i>	RM70.00
Getah paip & kelip/ <i>pipe & clip</i>	RM5.00
Break glass and padlock	RM50.00 & RM25.00
Pintu utama/ <i>Main door</i>	RM100.00
Pintu tengah/ <i>Water closet</i>	RM100.00
Pintu tandas/ <i>Toilet door</i>	RM80.00
Pintu bilik mandi/ <i>Bathroom</i>	RM80.00
No. pintu/ <i>Room number</i>	RM10.00
Papan tanda nama/ <i>Name tag</i>	RM20.00
Door closer	RM100.00

Peralatan ELEKTRIK Yang Dibenarkan

Bil.	Jenis Peralatan	Kadar Bayaran/Se m.
	1. Seterika (setiap satu bilik hanya dibenarkan seorang penghuni sahaja)	RM10.00
	2. Jug Letrik (setiap satu bilik hanya dibenarkan seorang penghuni sahaja)	RM10.00
	3. Pakej (Seterika + Jug Letrik)	RM15.00
	4. Alat Pengering Rambut	RM5.00
	5. Radio bawah 6 watt	RM10.00
	6. Pembakar Roti	RM5.00
	7. Komputer/Laptop	Percuma
	8. Pengecas Telefon Bimbit	Percuma

Nota:

1. Setiap peralatan perlu didaftarkan selewat-lewatnya seminggu selepas tarikh pendaftaran asrama. Sekiranya tidak mendaftar, pihak Pentadbiran KSJ akan **merampas** peralatan tersebut. Peralatan yang telah dirampas boleh dituntut kembali pada hujung semester selepas membayar denda yang dikenakan.

2. Penggunaan soket 3 pin tidak dibenarkan sama sekali. Hanya sambungan wayar bersiri **3 UNIT** sahaja yang boleh digunakan bagi menampung peralatan elektrik.

PERKARA-PERKARA PENTING YANG PERLU DITITIKBERATKAN

- Kebersihan Bilik & Balkoni Bilik



Betul



Salah

PERKARA-PERKARA PENTING YANG PERLU DITITIKBERATKAN

- Kebersihan /Keselamatan Koridor Di Lalan Bilik Pelajar



Betul



Salah

PERKARA-PERKARA PENTING YANG PERLU DITITIKBERATKAN

- Menggunakan Kemudahan Ampaian Kain dengan baik



PERKARA-PERKARA PENTING YANG PERLU DITITIKBERATKAN

- Tidak menyalahgunakan Pemadam Api Yang disediakan



PERKARA-PERKARA PENTING YANG PERLU DITITIKBERATKAN

- Menggunakan Mesin Basuh / Dobi dengan cara yang betul



PERKARA YANG DILARANG

TIDUR DI BILIK
KAWAN ATAU
MENJEMPUT ORANG
LUAR KE KSJ

PULANG
SELEPAS
12AM

BERDUA-
DUAAN.

MEROKOK
ATAU
MENGGUNA
BAHAN
TERLARANG

MEMELIHARA
BINATANG
MENCURI

BISING DAN
MENGANGGU
PENGHUNI
ATAU JIRAN

Peringatan

- Kampus/ksj kawasan **larangan merokok/dadah/maksiat**
- Mahasiswa tahun satu **tidak dibenarkan** membawa kenderaan (pelajar tahun 1 shj)
- Kipas & lampu hendaklah sentiasa ditutup **semasa tiada** di bilik
- Sentiasa **menjaga kebersihan** bilik & bilik air
- **Penyalahgunaan atau merosakkan** kemudahan ksj (alat pemadam api) boleh dikenakan tindakan tatatertib
- Menjaga sensitivi pelajar lain (berbilang kaum, lokal dan antarabangsa)

Panduan Keluar Masuk Kolej

- Waktu keluar masuk : 6pagi – 12malam
- Larangan keluar selepas pukul 12.00 tengah malam
- Mempamerkan sticker hijau
- Menjaga tingkah laku semasa berada di luar ksj

Sistem Merit

MERIT AKAN DIGUNA PAKAI UNTUK KEKAL TINGGAL DI KSJ BAGI SEMESTER SETERUSNYA.

- Setiap mahasiswa/mahasiswi akan dimulakan dengan **100** markah merit untuk setiap tahun pengajian.
- Jika aktif dalam KSJ, markah merit akan bertambah.
- Jika melakukan kesalahan, markah merit akan ditolak.
- Sistem ini digunakan sebagai kayu ukur untuk kelulusan mengingap di KSJ pada semester seterusnya

Sistem Merit

- Senarai penambahan markah merit.

Perkara	Penambahan Merit
JKM/ MPM/Presiden Persatuan	Auto
AJK Surau KSJ	Auto
AJK ERT	Auto
Aktiviti KSJ	
<i>Majlis Tertinggi Jawatan Kuasa</i>	+25
<i>Ketua-ketua Unit</i>	+20
<i>Ahli Jawatan Kuasa Kecil</i>	+15
<i>Sukarelawan</i>	+10
<i>Peserta (ceramah, taklimat)</i>	+10
Aktiviti Bukan KSJ	
<i>Majlis Tertinggi Jawatan Kuasa</i>	+20
<i>Ketua-ketua Unit</i>	+15
<i>Ahli Jawatan Kuasa Kecil</i>	+10
<i>Peserta</i>	+5

Sistem Merit

- Senarai penolakan markah merit.

Perkara	Penambahan Merit
Dadah, Ganja, Minuman Keras	-100
Rokok	-50
Kesalahan Besar <i>Vandalism</i> <i>Gaduh</i> <i>Pemadam api</i> <i>Pindah bilik/perabot lain tanpa kebenaran</i>	-25
Lewat pulang	-20
Kesalahan Kecil (alat elektrik, perabot, kebersihan)	-10



TATACARA BERPAKAIAN MAHASISWA

STUDENT DRESS CODE





UTM STUDENT DRESS CODE ETHICS



Kolej Siswa Jaya





Bersama kita menjaga keharmonian KSJ TERIMA KASIH

In the Name of God for Mankind
www.utm.my

