

MANUAL PENCEGAHAN KEBAKARAN @ KECEMASAN

JKKP KOLEJ TUANKU CANSELOR

CARTA ALIR PROSES MELAPOR KEMALANGAN/KEBAKARAN



Petunjuk

Tanggungjawab semua Pegawai, staf, kontraktor, mahasiswa serta pelawat atau mangsa kemalangan

Tanggungjawab jawatankuasa JKPP dan OSHA Universiti

PROSEDUR KETIKA MENGHADAPI SESUATU KEMALANGAN

**Menuruti prosedur kemalangan yang disediakan*

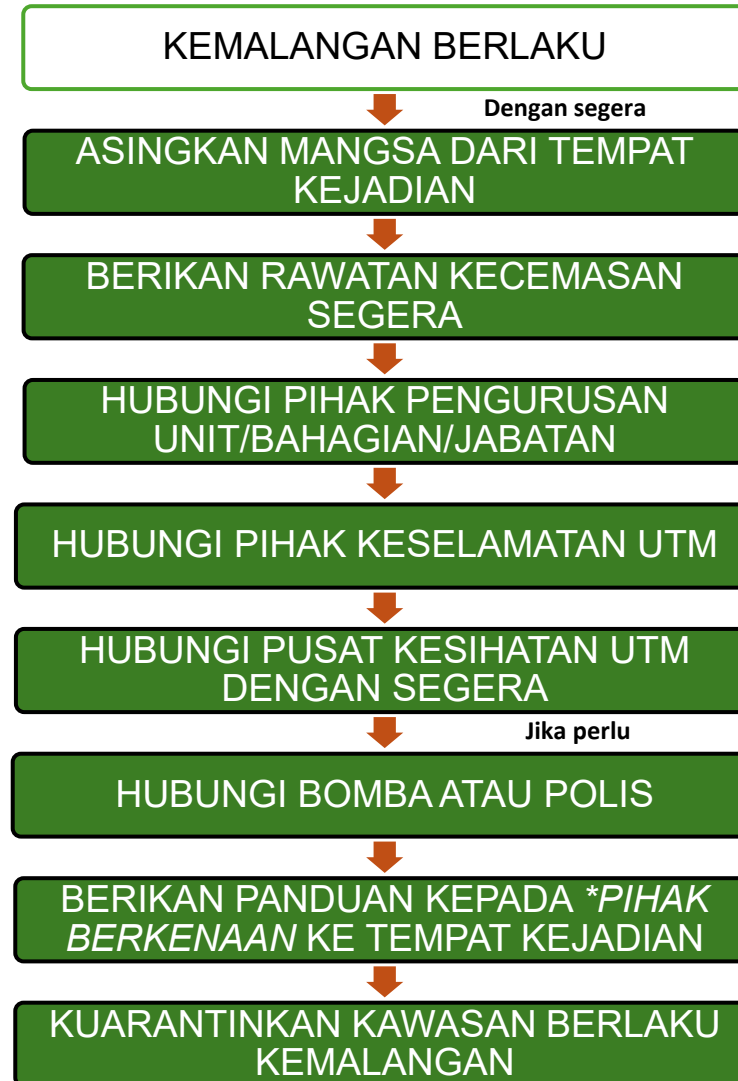

Petunjuk :

Tanggungjawab semua Pegawai, staf, kontraktor, mahasiswa serta pelawat atau mangsa kemalangan

- *PIHAK BERKENAAN
- PIHAK KESELAMATAN UTM
- PUSAT KESIHATAN UTM
- POLIS
- BOMBA

PROSEDUR KETIKA MENGHADAPI KEBAKARAN

**Menuruti prosedur kebakaran yang disediakan*

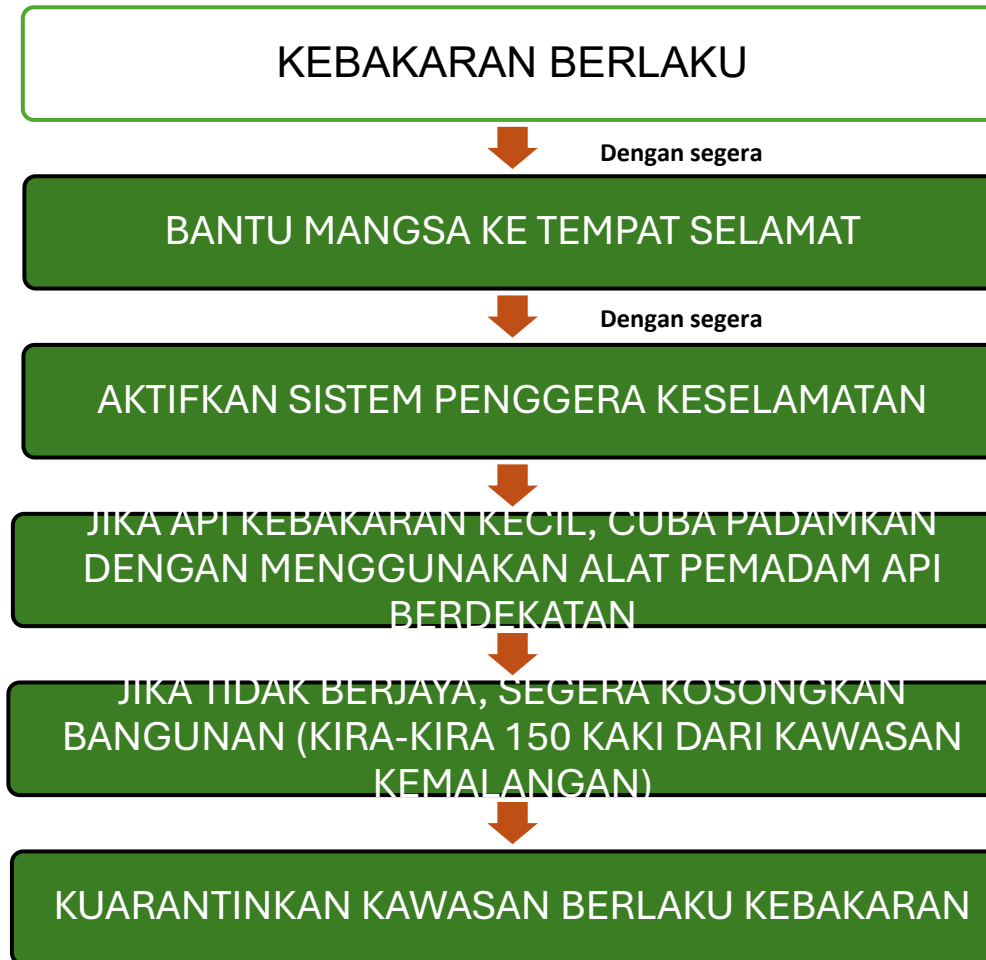

Petunjuk :

■ Tanggungjawab semua Pegawai, staf, kontraktor, mahasiswa serta pelawat atau mangsa kemalangan

Perhatian:

- Pintu dan jika mampu, tingkap hendaklah ditutup oleh orang yang terakhir keluar dari bangunan.
- Jangan menggunakan lif semasa kebakaran, gunakan tangga kecemasan.

CARTA ORGANISASI

PASUKAN TINDAKAN KECEMASAN (ERT) KOLEJ TUANKU CANSELOR

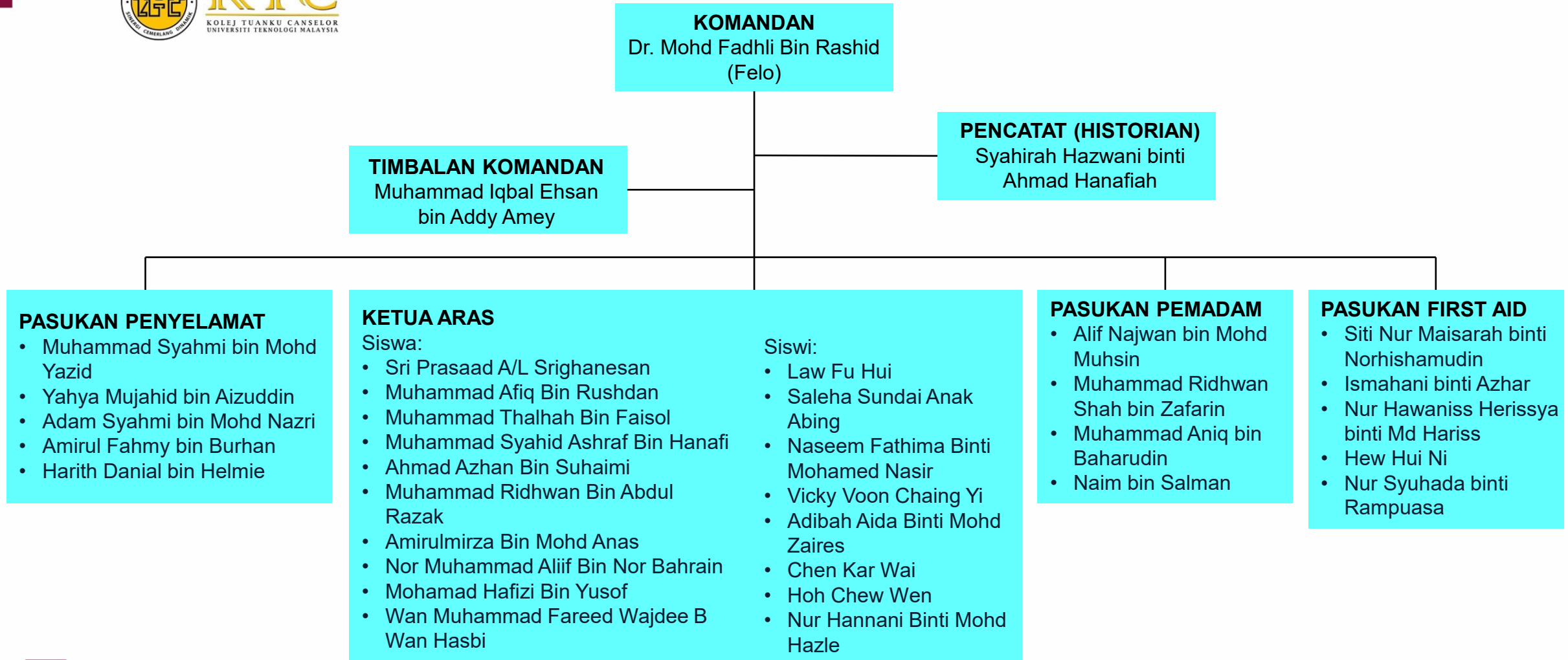

Pelan Kedudukan Blok KTC



Pelan Laluan Kecemasan Pejabat KTC



KTC
KOLEJ TUANKU CANSELOR
UNIVERSITI TEKNOLOGI MALAYSIA



UTM
UNIVERSITI TEKNOLOGI MALAYSIA

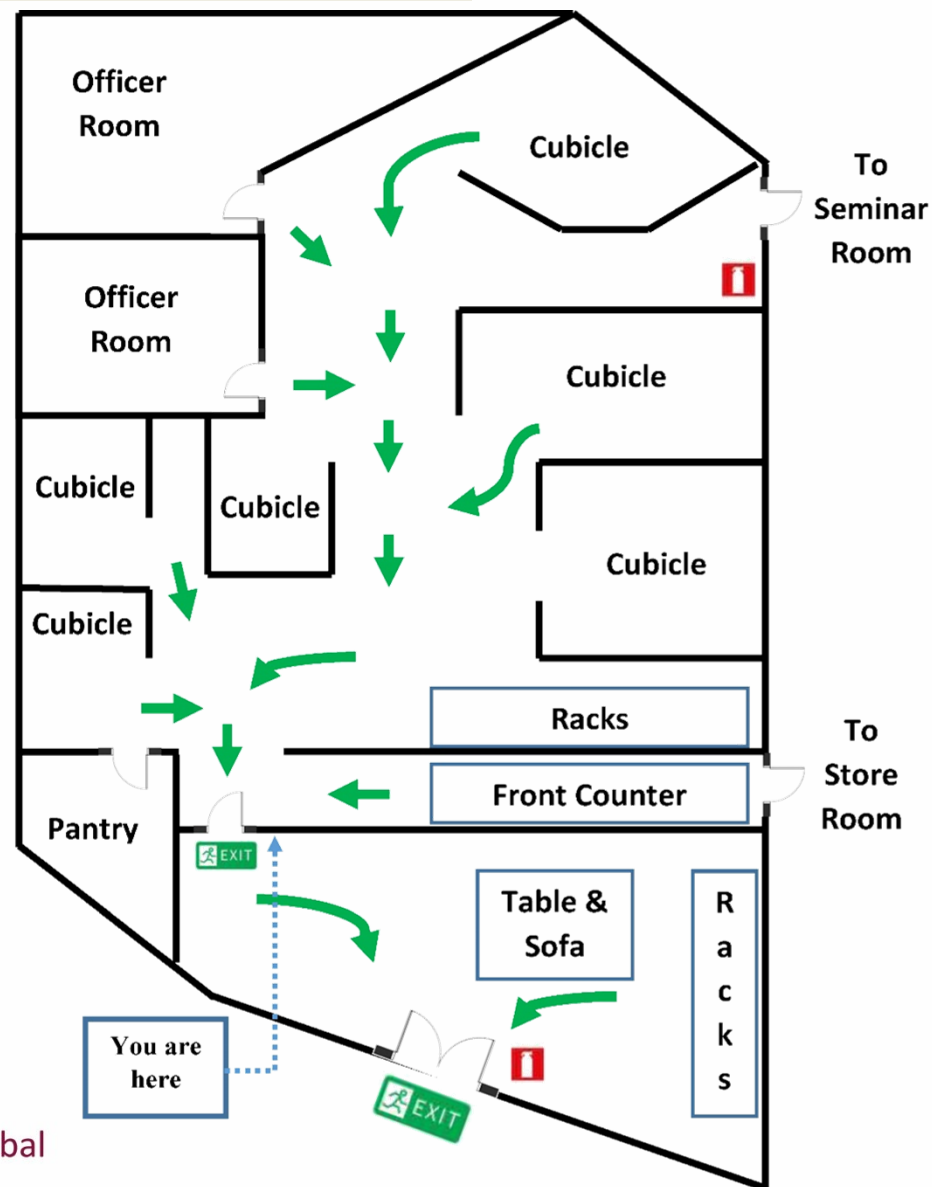

Person in Charge:
1. **En. Mohd Isa** (+6011-33847174)
2. **Pn. Nor Aida** (+6017-7322209)

KEY SYMBOL	
	Exit
	Warning
	Fire Extinguisher
	Hose Reel

Pelan Laluan Kecemasan Dewan Astana



KTC
KOLEJ TUANKU CANSELOR
UNIVERSITI TEKNOLOGI MALAYSIA



UTM
UNIVERSITI TEKNOLOGI MALAYSIA

Emergency Plan Dewan Astana

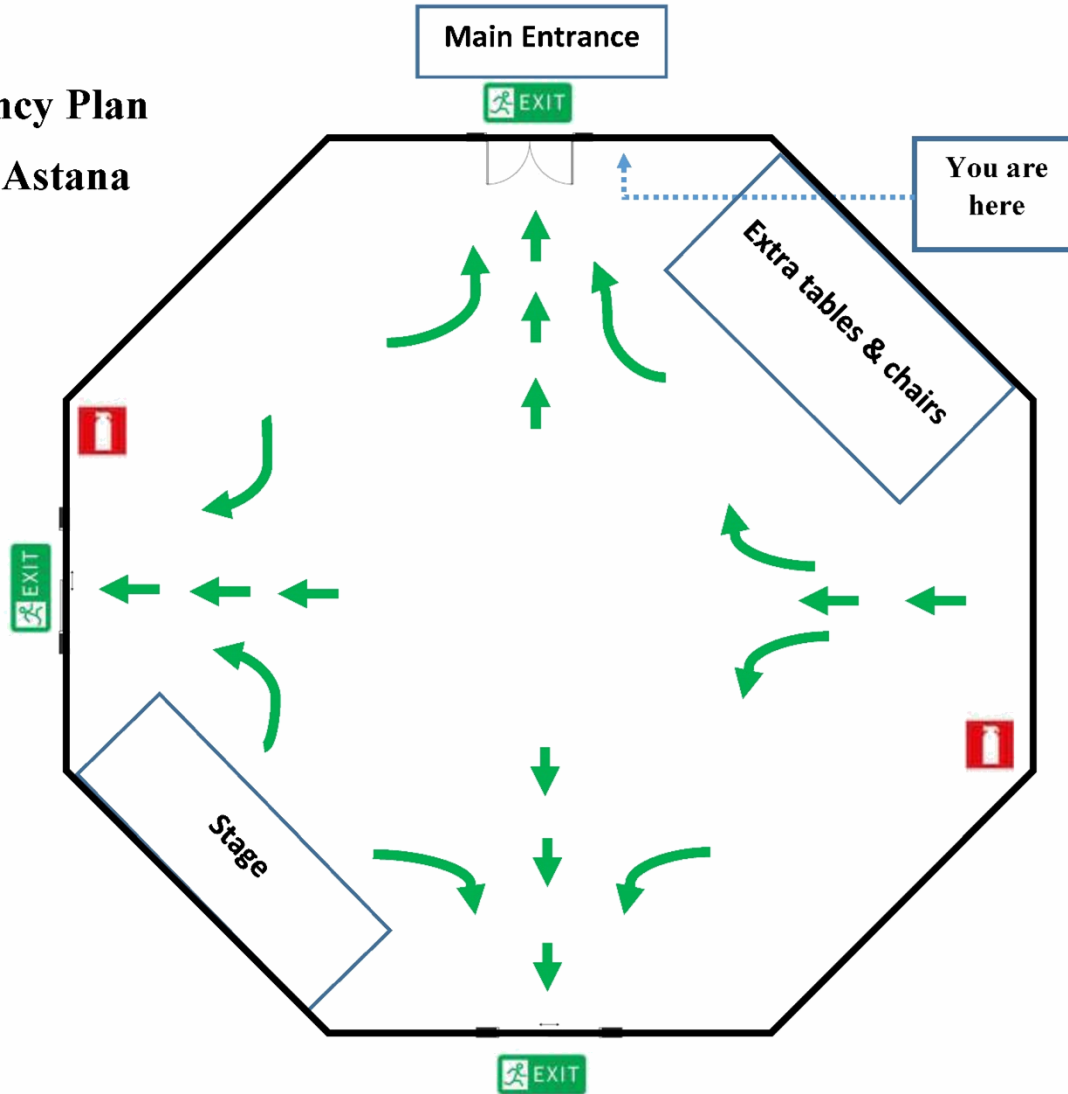

Person In Charge:
En Mohd Fazlan (+6013-7028142)

KEY SYMBOL	
	Exit
	Warning
	Fire Extinguisher
	Hose Reel

Pelan Laluan Kecemasan Blok Pangsa Sederhana



Pelan laluan Kecemasan Blok S14 Aras 1

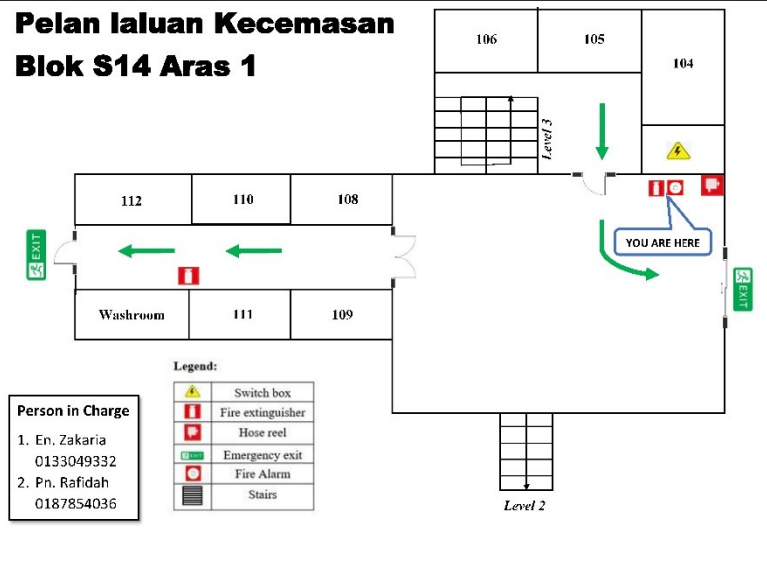

Pelan Laluan Kecemasan Blok S14 Aras 2

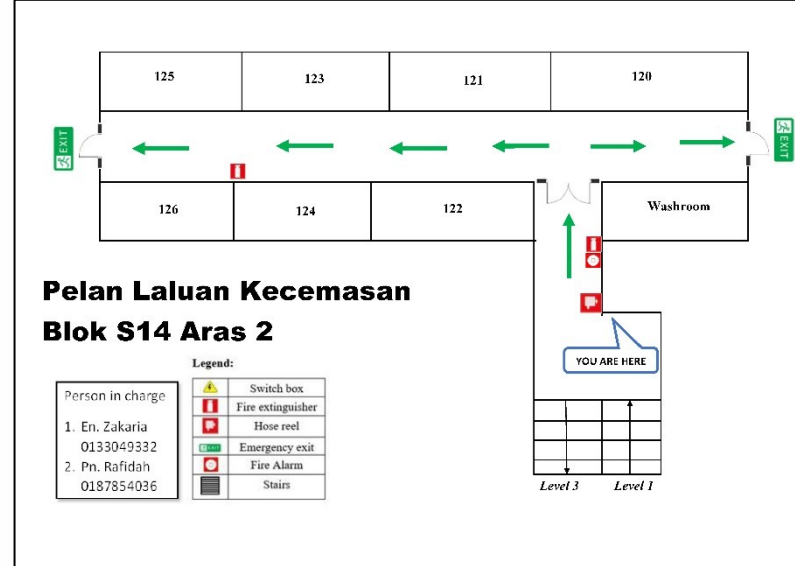

Pelan Laluan Kecemasan Blok S14 Aras 3

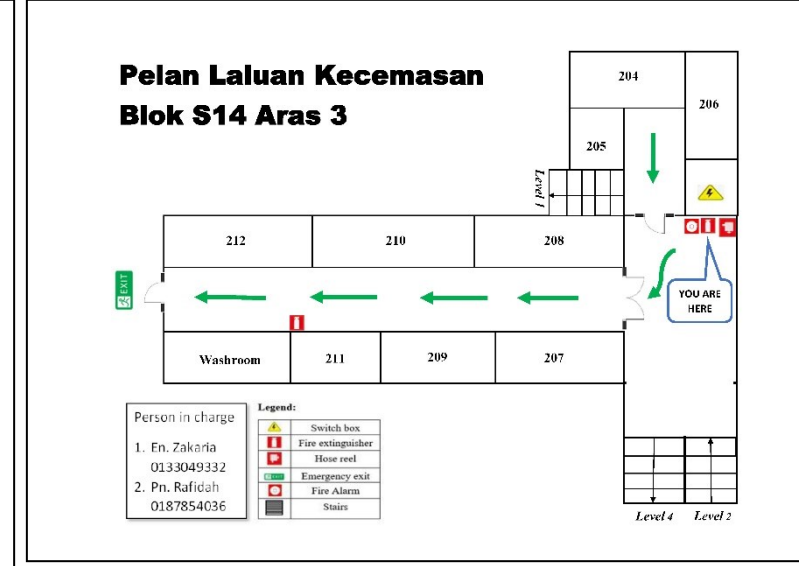

Pelan Laluan Kecemasan Blok S14 Aras 4



Pelan Laluan Kecemasan Blok S14 Aras 5



Pelan Laluan Kecemasan Blok Pangsa Kecil



KTC
KOLEJ TUANKU CANSOLOR
UNIVERSITI TEKNOLOGI MALAYSIA



UTM
UNIVERSITI TEKNOLOGI MALAYSIA

Wing A

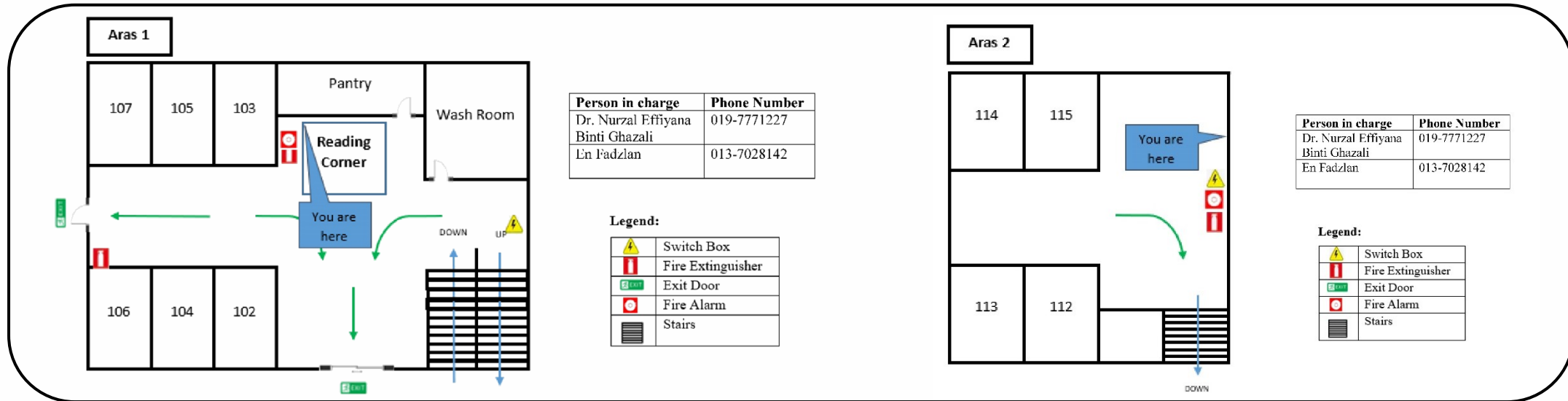

Wing B

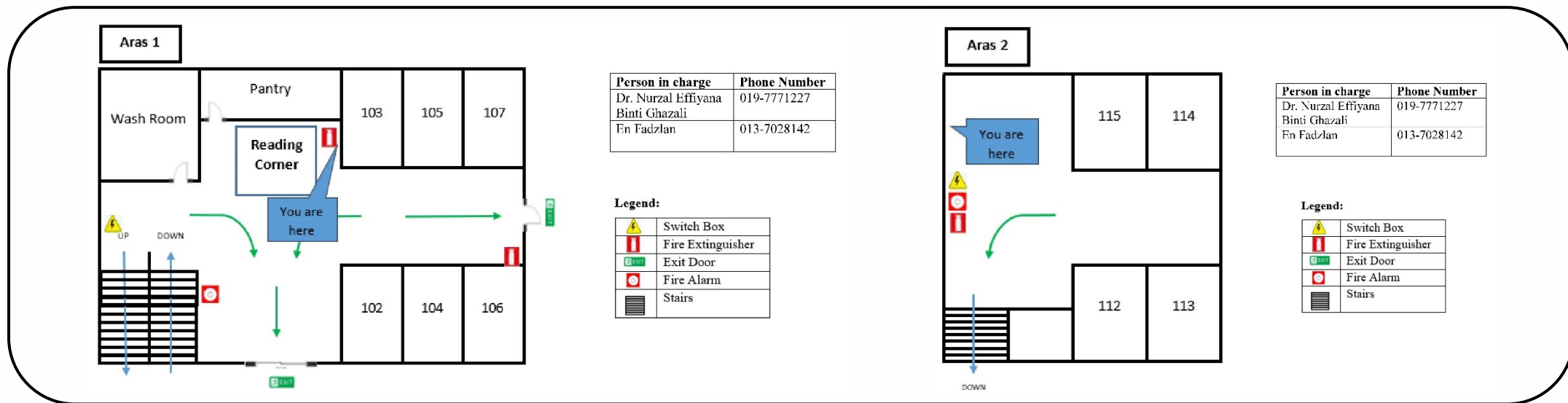

Pelan Laluan Kecemasan Blok Pangsa Besar



KTC
KOLEJ TUANKU CANSELOR
UNIVERSITI TEKNOLOGI MALAYSIA



UTM
UNIVERSITI TEKNOLOGI MALAYSIA

Aras 1

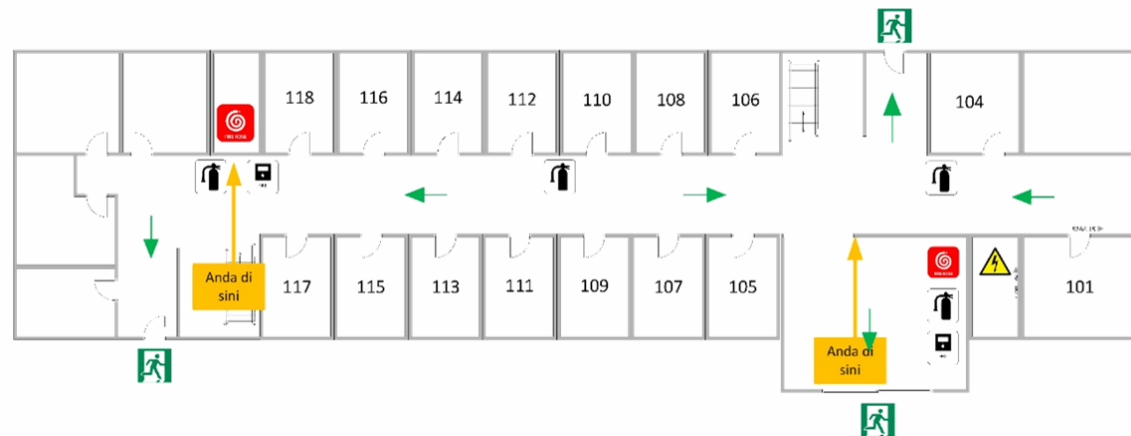

Person In Charge:
 1. **En Azmi** (+6011-22247899)
 2. **Dr. Amirjan** (+6013-3634458)
 3. **En.Fabilah** (+6019-7791962)

Aras 2

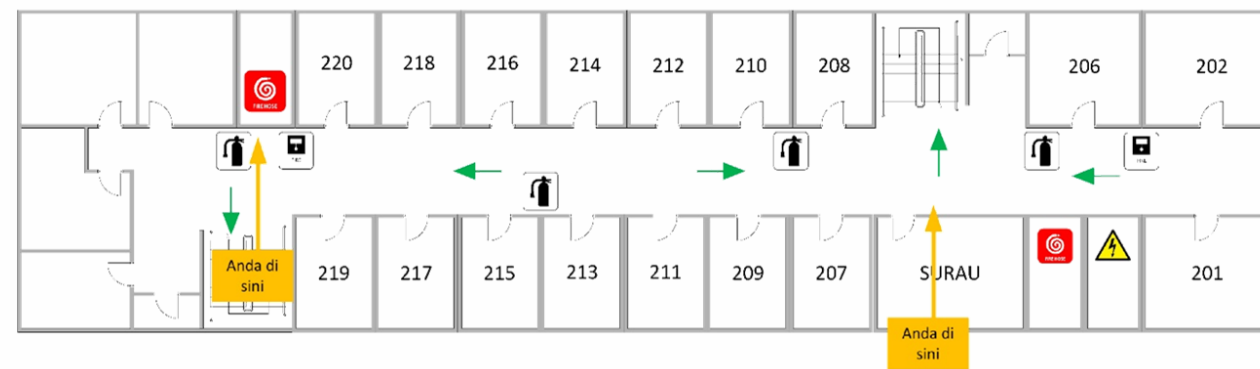

Aras 3

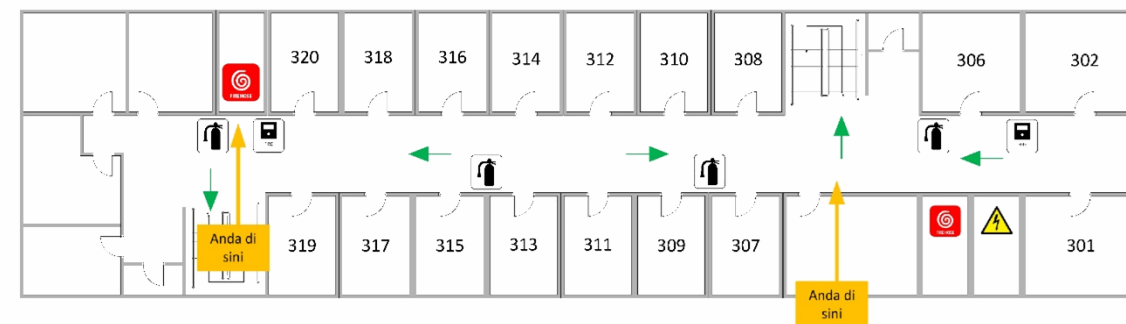

KEY SYMBOL	
	Exit
	Warning
	Fire Extinguisher
	Hose Reel

Pelan Laluan Kecemasan Blok UTSB



KTC
KOLEJ TUANKU CANSELOR
UNIVERSITI TEKNOLOGI MALAYSIA



UTM
UNIVERSITI TEKNOLOGI MALAYSIA

Pelan Kecemasan Aras 5, Blok S42

Pelan Kecemasan Aras 4, Blok S42

Pelan Kecemasan Aras 3, Blok S42

Pelan Kecemasan Aras 2, Blok S42

Pelan Kecemasan Aras 1, Blok S42

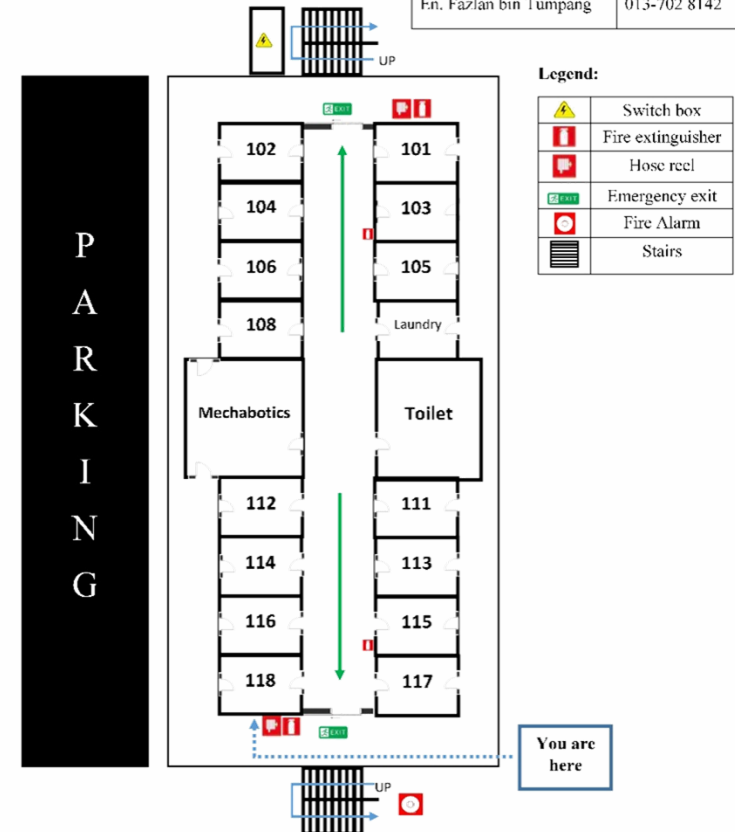
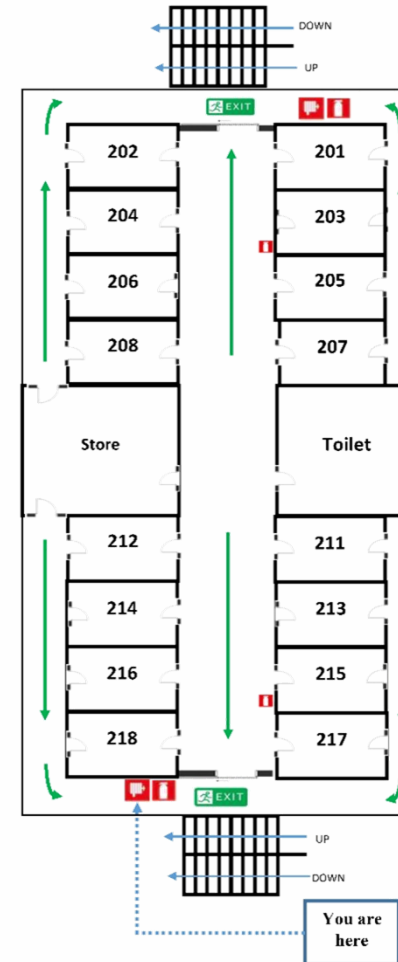
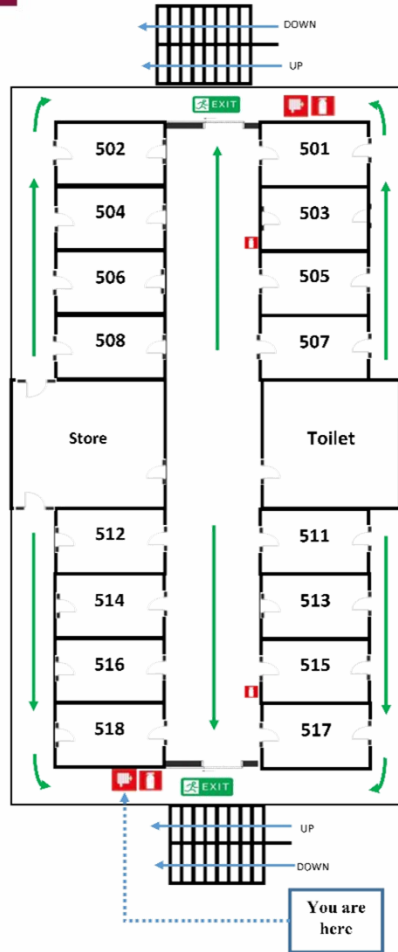

Person-in-charge:

Name	Tel. No.
Dr. Amirjan bin Nawabjan	013-363 4458
En. Fazlan bin Tumpang	013-702 8142

Legend:

	Switch box
	Fire extinguisher
	Hose reel
	Emergency exit
	Fire Alarm
	Stairs

Senarai Peralatan Kecemasan di Blok Kediaman Pelajar

Bil	Jenis Peralatan	Jumlah	Lokasi
1	Peti Pertolongan Kecemasan	0	S04, S05, S08 – S15, S20 – S25, S33, S34, S37 – S40
2	Fire Extinguisher	252	S04, S05, S08 – S15, S20 – S25, S33, S34, S37 – S40
3	Heat Detector	0	S04, S05, S08 – S15, S20 – S25, S33, S34, S37 – S40
4	Lampu Kecemasan	133	S04, S05, S08 – S15, S20 – S25, S33, S34, S37 – S40
5	Fire Alarm (Break Glass)	122	S04, S05, S08 – S15, S20 – S25, S33, S34, S37 – S40
6	Gelung Hos	94	S04, S05, S08 – S15, S37 – S40

NOMBOR TELEFON KECEMASAN KOLEJ TUANKU CANSELOR

NOMBOR KECEMASAN

NOMBOR KECEMASAN UMUM

POLIS	999	} HP - 999
BOMBA	999	
AMBULANS	999	
JPAM	999	
PUSAT RACUN NEGARA	1-800-88-8099 / 012-4309499	

NOMBOR KECEMASAN DALAMAN

Bahagian Keselamatan	07 - 55 30014
Pusat Kesihatan UTM	07 - 55 30999
Unit Persekitaran, Keselamatan & Kesihatan Pekerjaan (OSHE)	07 - 55 31886

NOMBOR KECEMASAN SEKITAR UTM

POLIS	
Balai Polis Taman Universiti	07 - 520 3129
Balai Polis Skudai	07 - 556 1222
Balai Polis Kangkar Pulai	07 - 527 1255
Balai Polis Senai	07 - 599 1222
Balai Polis Pekan Nenas	07 - 699 1222
BOMBA	
Balai BOMBA Pulai, Taman Universiti	07 - 520 4144
Balai BOMBA Larkin	07 - 224 3444
Balai BOMBA Pekan Nenas	07 - 699 4444
Balai BOMBA Kulai	07 - 663 4444
HOSPITAL	
Pusat Kesihatan Taman Universiti	07 - 521 6800
Hospital Sultanah Aminah	07 - 223 1666
Hospital Kulai	07 - 662 3333
Hospital Sultan Ismail	07 - 356 5000
Puteri Specialist Hospital	07 - 225 3222

JABATAN BERKAITAN

Jabatan Keselamatan & Kesihatan Pekerjaan Johor	07 - 223 7071
Jabatan Alam Sekitar Johor	07 - 235 6041

 UNIT PERSEKITARAN, KESELAMATAN & KESIHATAN PEKERJAAN
BLOK M41, UNIVERSITI TEKNOLOGI MALAYSIA,
81310 SKUDAI, JOHOR.
FAKS : 07 - 55 33092

<http://web.utm.my/oshe>

EMERGENCY NUMBER

SECURITY DIVISION	07-5530014
HEALTH CENTRE	07-5530999
OCCUPATIONAL SAFETY, HEALTH & ENVIRONMENT UNIT (OSHE)	07-5531886

GENERAL EMERGENCY NUMBER

POLICE	} 999
FIRE DEPARTMENT	
AMBULANCE	
JPAM	
NATIONAL POISON CENTRE	1-800-88-8099 / 04-6570099
PERHILITAN (wildlife)	07-2230508

 **UTM** Occupational Safety, Health & Environment Unit (OSHE)
Unit Persekitaran, Keselamatan dan Kesihatan Pekerjaan

www.utm.my/oshe

NOMBOR KECEMASAN

BAHAGIAN KESELAMATAN	07-5530014
PUSAT KESIHATAN	07-5530999
UNIT PERSEKITARAN, KESELAMATAN DAN KESIHATAN PEKERJAAN (OSHE)	07-5531886

NOMBOR KECEMASAN UMUM

POLIS	} 999
BOMBA	
AMBULAN	
JPAM	
PUSAT RACUN NEGARA	1-800-88-8099 / 04-6570099
PERHILITAN	07-2230508

 **UTM** Occupational Safety, Health & Environment Unit (OSHE)
Unit Persekitaran, Keselamatan dan Kesihatan Pekerjaan

www.utm.my/oshe